

Öğretmenlerin Yer Deęiřtirme İřlemleri



YER DEĐİŐTİRME FORMLARININ DOLDURULMASI



- Yer deđiőtirme formları yılda bir kez nisan ayı sonuna kadar doldurulur.
- Öğretmenler birden fazla branŐa sahip olsalar bile, tüm branŐları yazarak tek form doldururlar.
- Son başvuru tarihinden sonra bakanlıđa ulaőtırılan hiçbir form işleme alınmaz.
- Formlar teslim edildikten sonra hiçbir deđiŐiklik yapılamaz.

BEKLEME LİSTESİNİN OLUŐTURULMASI



- Yeni başvurular mevcut listeye eklenerek Listeler Uyumlaştırılır. (24 Mayıs 2024)
- Yenilenmiş Bekleme Listesi öğretmene duyurulur. (27 Mayıs 2024)
- Üç gün listeler itiraza açılır ve itirazlar yapılır. (27-29 Mayıs 2024)
- Kesinleşen Yer Değişirme Listesi yayınlanır. (31 Mayıs 2024)

Bekleme Listesi Oluřturulurken Dikkat Edilen Kriterler



- **1- Muvazzaflık (Asalet) Durumu:**
- Asaleti onaylanmış olanların önceliđi vardır.
- Asaleti onaylanmadan yapılan başvurular asaleti onaylanmış öğretmenlerin altında yedek olarak sıralanır.
- **2- İlk Başvuru Yılı:**
- Yer deđiřtirme gerçekteřmemesi veya yer deđiřtirme başvurusu yapmaya ara vermediđi sürece öğretmenlerin yer deđiřtirme için form doldurduđu ilk başvuru yılı korunur.
- **3-Öğretmenliđe Atama Tarihi:**
- Yukarıdaki kriterler aynı ise tayin tarihi daha önce olanın önceliđi vardır.

BEKLEME LİSTESİ OLUŞTURULURKEN DİKKAT EDİLEN KRİTERLER



- **4-Yerleşim Birimi Sırası:**
 - Yukarıdaki kriterler aynı ise bölge sırası daha önce olanın önceliği vardır.
- **5-Okul Tercih Sırası:**
 - Yukarıdaki kriterler aynı ise tercih sırası daha önce olanın önceliği vardır.
- **6-Okul Tercih Değişikliği:**
 - Yukarıda belirtilen ölçütlerin aynı olması durumunda okul tercih değişikliği yapmayan öğretmenin önceliği vardır.

FRANSIZCA	LEFKOŞA MERKEZ
------------------	-----------------------

#	Ad Soyad		Tayin Tarihi	Görev Yeri	Tercihler									
1-1	Aynur Hançerli	1.B.	04.10.2011	19MTMK	TMK1									
2-1	Nezihe Zeybek	1.B.	04.10.2011	BEAL	TMK1									
3-2	Özgü Erten Macila	1.B.	05.10.2015	ŞHRO	TMK3	BEAL1	MVEL1							
4-3	Gizem Mirka	1.B.	12.04.2016	LTL	TMK4	BEAL4	20TFL2							
5-4	Ayşegül Aşık	1.B.	05.12.2016	GTMK	TMK5	BEAL2								
6-5	İkbale Dilaver	1.B.	22.09.2017	İKO	BEAL3	TMK6	ASO1	BO1						
7-6	Heran Yenagrahı	1.B.	27.09.2016	MTMK	TMK7									
8-7	Büge Oluşum	1.B.	12.11.2018	ŞTO	TMK8	BEAL5	MVEL2							
9-8	Naziyet Öznur	1.B.	02.01.2019	ŞHRO - 20TFL	TMK9	BEAL6	20TFL1							
10-9	Kaycan Kaya Buran	1.B.	11.10.2019	DL	TMK10	BEAL7								
11-10	Selin Arangül	1.B.	01.09.2021	ELM	BO2	MVEL3								
12-10	Bahire Gayde	1.B.	01.09.2021	BL	TMK11	BEAL8	MVEL4	İKO1	BO3	ASO2				
13-11	Aşlı Bolat	2.B.	11.10.2021	ONKO - LYL	TMK12	BEAL9	İKO2	MVEL5	ASO3	ŞHRO1	ELM1	BO4	LTL1	20TFL3
14-12	Dizem Akif	1.B.	20.03.2023	RTEO - KL	TMK13	BEAL10	20TFL4	ELM2	LTL2	MVEL6	ŞHRO2	ASO4	BO5	DO1

BEKLEME LİSTESİNDEKİ KIDEM VE TERCİHLER AYNI İSE, DİKKAT EDİLECEK ÖNCELİKLER.



1. Geçici öğretmenliği fazla olanın yer değiştirmesi yapılır.
2. Evli olanların yer değiştirmesi yapılır.
3. Çocuğu olan veya çocuk sayısı fazla olanın yer değiştirmesi yapılır.
4. Mezuniyet tarihi daha önce olanın yer değiştirmesi yapılır.
5. Lisansüstü eğitimi fazla olanın yer değiştirmesi yapılır.
6. Bulunduğu okul ile ikamet adresi arasındaki mesafe daha fazla olanın yer değiştirmesi yapılır.

ÖĞRETMEN İHTİYAÇLARININ BELİRLENMESİ



İhtiyaçların belirlenmesindeki etkenler:

- Öğrenci ve sınıf sayıları
- Okul türlerine göre haftalık ders dağılımları

Her ders için ihtiyaç duyulan öğretmen ihtiyacını belirler.

YER DEĐİŐTİRME İŐLEMLERİNİN GERÇEKLETİRİLMESİ

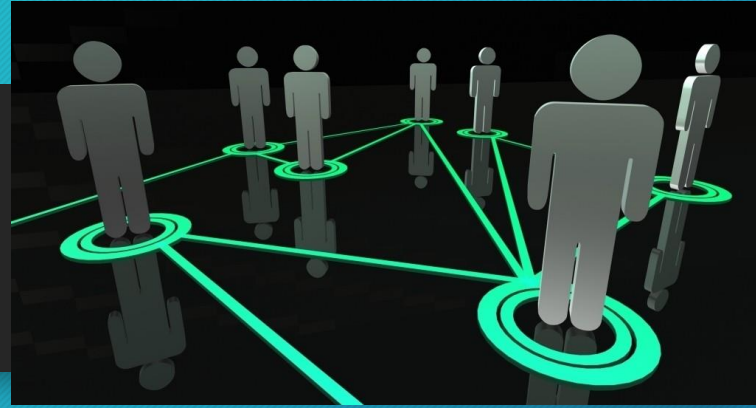

- Her yıl 1-15 Temmuz tarihleri arasında Kamu Hizmeti Komisyonu tarafından nakiller gerçekleştirilir.
- Bekleme listesine göre sırada olan öğretmenlerin yer deđiőtirmesi yapılır.

MÜNHAL YERLERİNİN BELİRLENMESİ

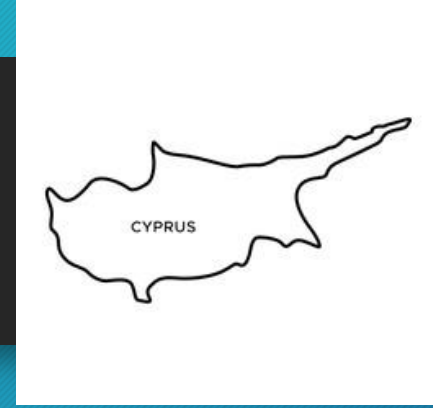

- Yer deęiřtirme işlemleri, bekleme listesine göre zincirleme bir şekilde gerçekleştirilir.
- Bir okulda, herhangi bir branş için bekleme listesinde biri bulunmuyorsa ilgili kadro yeri münhal olarak Bakanlık tarafından Kamu Hizmeti Komisyonuna bildirilir.

BEKLEME LİSTESİNİN YENİDEN DÜZENLENMESİ



- Yer deęiřtirme hakkı kazanan öğretmenlere, yer deęiřtirme işlemleri yapılmadan önce kayıtlı telefonlardan sözlü onay alınır.
- Yer deęiřtirme kabul ve red yazıları ilgili daire müdürlüğüne sunulur.
- Yer deęiřtirmeyi kabul edenler, Kamu Hizmeti Komisyonu tarafından onaylanır ve kendilerine bir yazı bildirilir.

BAŞVURU TESLİMİ



- 6 Mayıs -21 Mayıs 2024 tarihleri arasında yer deęiřtirme nakil başvuru süreci başlayacaktır.
- Nakil talebinde bulunacak müdür, müdür muavini ve öğretmenlerimizin nakil başvuru formları ilgili daireye ıslak imzalı ve mühürlü ulařtırılır.
- Tüzük gereęi nakil başvurularının ilgili daireye teslim edilmesi gerekmektedir.

BAŞVURU TESLİMİ

Orta, Mesleki ve
Teknik öğretim
Kurumları ile
Pratik Sanat
Okullarında Yer
Değiştirme İçin
Başvuru
3. A.E. 110 /13
3. A.E. 110/13

3. A.E. 110/13

16. Yer değiştirme için başvuru, her yıl Nisan ayı içerisinde yapılır. Bu tarih dışında doldurulan formlar işleme konulmaz.

Ancak, Bakanlık ihtiyaç olması halinde bu tarih dışında ilgili branş veya topluca yer değiştirme başvurusu alınabilir.

- (1) Başvurular yerleşim birimlerine göre oluşturulan bu Tüzüğe ekli EK-A'ya göre ayrı ayrı düzenlenir. (Yeni okul açılması halinde ise mevcut liste yeniden düzenlenir.)
- (2) Başvurular, bu Tüzüğe ekli EK-A'da düzenlenen yerleşim birimlerine göre her yerleşim birimi için önceliklere bağlı olarak üç (3) yerleşim birimi ve on (10) tercih için alınır.
- (3) Yer değiştirme işlemleri öğretmenin Kamu Hizmeti Komisyonu tarafından ataması yapılan branş/branşlar esas alınarak gerçekleştirilir.
- (4) Öğretmenler, yer değiştirme başvuruları sırasında birden fazla branşa sahip olsalar dahi bu Tüzüğe ekli EK-B'de belirtilen Yer Değiştirme Bildirim Formunu tek form halinde iki suret olarak doldururlar. Formda Kamu Hizmeti Komisyonu tarafından atandıkları branş/branşlar ve sıraya girmek istedikleri branş/branşlar ve öncelikli olarak yer değiştirmek istedikleri yerleşim biriminden başlamak üzere okullar belirtilir.
- (5) Yer değiştirme bildirim formları yılda bir kez, Nisan ayı içerisinde doldurulur. Bu tarihler dışında doldurulan formlar işleme konulmaz.
Ancak, yer değiştirme dönemi dışında yer değiştirmenin zorunlu olduğu durumlarda Bakanlık, yeni bir başvuru dönemi belirleyip öğretmenlerden bu Tüzüğe ekli EK-B'de düzenlenen formu doldurmalarını isteyebilir.
- (6) (A) Yer Değiştirme Bildirim Formları elden teslim edilecek ise, öğretmen tarafından Okul Müdürlüğüne veya Okul Müdürünün bulunmadığı hallerde bağlı buldukları Daire Müdürlüklerine iki suret halinde teslim edilir. Okul Müdürlüğü veya Daire Müdürlüğüne teslim edilen Yer Değiştirme Bildirim Formunun bir sureti öğretmene mühürlenip imzalanarak geri verilir.
(B) Yer Değiştirme Bildirim Formu teslim edildikten sonra hiçbir koşulda öğretmenin yer değiştirme isteği ile ilgili değişiklik yapılamaz. Yer Değiştirme Bildirim Formunun eksik doldurulması halinde sorumluluk başvuru sahibine aittir.
(C) Yer Değiştirme Bildirim Formlarının en son teslim edilme tarihinin mesai bitiminde, Yer Değiştirme Bildirim Formlarının birer sureti ve/veya elektronik ortam üzerinden alınan yer değiştirme başvuru bilgileri ilgili sendikaya teslim edilir. Elektronik ortamda doldurulan formlarda en son yapılan tercih dikkate alınır.
- (7) Her yer değiştirme döneminde, yer değiştirme bildirim formunda bulunan talepler, kıdem esasına göre sıralanarak bekleme listesine eklenir. Başvuru yapan öğretmenlerin bekleme listesinde isimleri varsa sıraları korunur.
Ancak, yerleşim birimleri tercihlerini değiştirmeleri halinde yeniden sıralandırılır veya bağlı bulunduğu döneme göre işlem yapılır.



GOÖD BAĞLI OKULLAR

1	19 Mayıs Türk Maarif Koleji
2	20 Temmuz Fen Lisesi
3	Anafartalar Lisesi
4	Atleks Sanverler Ortaokulu
5	Bayraktar Ortaokulu
6	Bekirpaşa Lisesi
7	Bülent Ecevit Anadolu Lisesi
8	Canbulat-Özgürlük Ortaokulu
9	Cumhuriyet Lisesi
10	Çanakkale Ortaokulu
11	Değirmenlik Lisesi
12	Demokrasi Ortaokulu
13	Dipkarpaz RTEO
14	Erenköy Lisesi
15	Esentepe O.
16	Esin Leman Lisesi
17	Güzelyurt Türk Maarif Koleji
18	Hala Sultan İlahiyat Koleji
19	İrsen Küçük Ortaokulu
20	İskele Evkaf TMK
21	Kurtuluş Lisesi
22	L/şa Anadolu Güzel San. L.
23	Lapta Yavuzlar Lisesi
24	Lefke Gazi Lisesi
25	Lefkoşa Türk Lisesi
26	M/sa Türk Maarif Koleji
27	Mehmetçik Ortaokulu
28	Meral Vedat Ertüngü Lisesi
29	Namık Kemal Lisesi
30	Oğuz Veli Ortaokulu
31	Osman Nejat Konuk Ortaokulu
32	Polatpaşa Lisesi
33	Şehit Turgut Ortaokulu
34	Şehit Zeka Çorba Ortaokulu
35	Şht. Hüseyin Ruso Ortaokulu
36	Türk Maarif Koleji

MTÖD BAĞLI OKULLAR

1	Sedat Simavi Endüstri Meslek Lisesi
2	Cengiz Topel Endüstri Meslek Lisesi
3	Dr. Fazıl Küçük Endüstri Meslek Lisesi
4	Karpaz Meslek Lisesi
5	Haydarpaşa Ticaret Lisesi
6	Mağusa Meslek Lisesi
7	İskele Ticaret Lisesi
8	Atatürk Meslek Lisesi
9	Mağusa Meslek Lisesi
10	Osman Örek Meslek Lisesi
11	Güzelyurt Meslek Lisesi
12	Girne Turizm Meslek Lisesi
13	Rauf Raif Denktaş Meslek Lisesi



ORTAÖĞRETİM KURUMLARINDAKİ ÖĞRETMENLER İÇİN TERCİH YAPILABİLECEK OKULLAR



Yerleşim Birimleri: Her ilçe bir merkez bir de çevre olmak üzere iki yerleşim birimi olarak düzenlenmiştir.

- **Lefkoşa Merkez:** TMK(Türk Maarif Koleji), BEAL(Bülent Ecevit Anadolu Lisesi, 20TFL(20 Temmuz Fen Lisesi), LTL(Lefkoşa Türk Lisesi), HTL(Haydarpaşa Ticaret Lisesi), AML(Atatürk Meslek Lisesi), SSEML(Sedat Simavi Endüstri Meslek Lisesi), İrsen Küçük Ortaokulu (İKO), BO(Bayraktar Ortaokulu), DO(Demokrasi Ortaokulu), ASO(Atleks Sanverler Ortaokulu), ŞHRO(Şht.Hüseyin Ruso Ortaokulu), LAGSL(Lefkoşa Anadolu Güzel Sanatlar Lisesi) OÖML (Osman Örek Meslek Lisesi) ELL (Esin Leman Lisesi) MVEL (Meral Vedat Ertüngü Lisesi),RRDML(Rauf Raif Denktaş Meslek Lisesi)
- **Lefkoşa Çevre:** DL(Değirmenlik Lisesi), HSİK(Hala Sultan İlahiyat Koleji)
- **Girne Merkez:** AL(Anafartalar Lisesi), 19MTMK(19Mayıs Türk Maarif Koleji), OVO(Oğuz Veli Ortaokulu), GTML (Girne Turizm Meslek Lisesi), ONKO (Osman Nejat Konuk Ortaokulu)
- **Girne Çevre:** LYL(Lapta Yavuzlar Lisesi), EO(Esentepe Ortaokulu)
- **Güzelyurt Merkez:** GTMK(Güzelyurt Türk Maarif Koleji), KL(Kurtuluş Lisesi), GML(Güzelyurt Meslek Lisesi), ŞTO (Şht Turgut Ortaokulu)
- **Lefke Merkez:** LGL(Lefke Gazi Lisesi), CTEML(Cengiz Topel Endüstri Meslek Lisesi)
- **Gazimağusa Merkez:** MTMK(Gazimağusa Türk Maarif Koleji), NKL(Namık Kemal Lisesi), DRFKEML(Dr.Fazıl Küçük Endüstri Meslek Lisesi), MTL(Gazimağusa Ticaret Lisesi), MML(Gazimağusa Meslek Lisesi), ÇO(Çanakkale Ortaokulu), CÖO (Canbulat Özgürlük Ortaokulu)
- **Gazimağusa Çevre:** PL(Polatpaşa Lisesi), CL(Geçitkale Cumhuriyet Lisesi), ŞZÇO(Şht. Zeka Çorba Ortaokulu)
- **İskele Merkez:** BL(Bekirpaşa Lisesi), İTL(İskele Ticaret Lisesi), İETMK (İskele Evkaf Türk Maarif Koleji)
- **İskele Çevre:** KML(Karpaz Meslek Lisesi), MO(Mehmetçik Ortaokulu), EL(Erenköy Lisesi), RTEO(Recep Tayyip Erdoğan Ortaokulu)
- **Köy Kadın Kurs Merkezleri:** Köy kadın kursları bulunan yerleşim birimleri içerisinde değerlendirilir.

NAKİL BAŞVURU FORMU

EK-B

(MADDE 16)

ORTAÖĞRETİM KURUMLARINDAKİ ÖĞRETMENLER İÇİN YER DEĞİŞTİRME BİLDİRİM FORMU

Adı ve Soyadı: Kimlik Kartı No:
Cep Tel No : Medeni Durumu:
E-posta : Çocuk Sayısı/Yaşı :
Adres :

ÖĞRETMEN BİLGİLERİ

Öğretmenliğe tayin tarihi (ilk atanma tarihi):
(Kamu Hizmeti Komisyonunca atandığı branşlar): İlk atanma branşları ve sonradan alınan branşlar belirtilecektir.

1-..... 2-..... 3-..... 4-.....

Kadrosunun bulunduğu okul:

Geçici ve Sözleşmeli olarak çalışıp çalışmadığı: EVET (....) HAYIR (....)

YER DEĞİŞTİRME BİLGİLERİ

Aşağıdaki yerleşim birimleri içindeki öncelikli olarak yer değiştirmek istenilen on okul tercih sırasına göre yazılabilir.

	YERLEŞİM BİRİMLERİ		
	1.	2.	3.
1. TERCİH	(.....)	(.....)	(.....)
2. TERCİH	(.....)	(.....)	(.....)
3. TERCİH	(.....)	(.....)	(.....)
4. TERCİH	(.....)	(.....)	(.....)
5. TERCİH	(.....)	(.....)	(.....)
6. TERCİH	(.....)	(.....)	(.....)
7. TERCİH	(.....)	(.....)	(.....)
8. TERCİH	(.....)	(.....)	(.....)
9. TERCİH	(.....)	(.....)	(.....)
10. TERCİH	(.....)	(.....)	(.....)

Tarih: Öğretmenin İmzası:

Tarih: Müdür/Yetkili Kişi İmzası:



ONLINE NAKİL BAŞVURULARI



- online nakil başvurularınızı www.ktoeos.net adresinden yapabilirsiniz.
- Formu doldurup print aldıktan sonra imzalayıp okul idarenize teslim etmeniz gerekmektedir.
- **Kullanıcı adı: nakil2024**
- **Şifre: 2024**

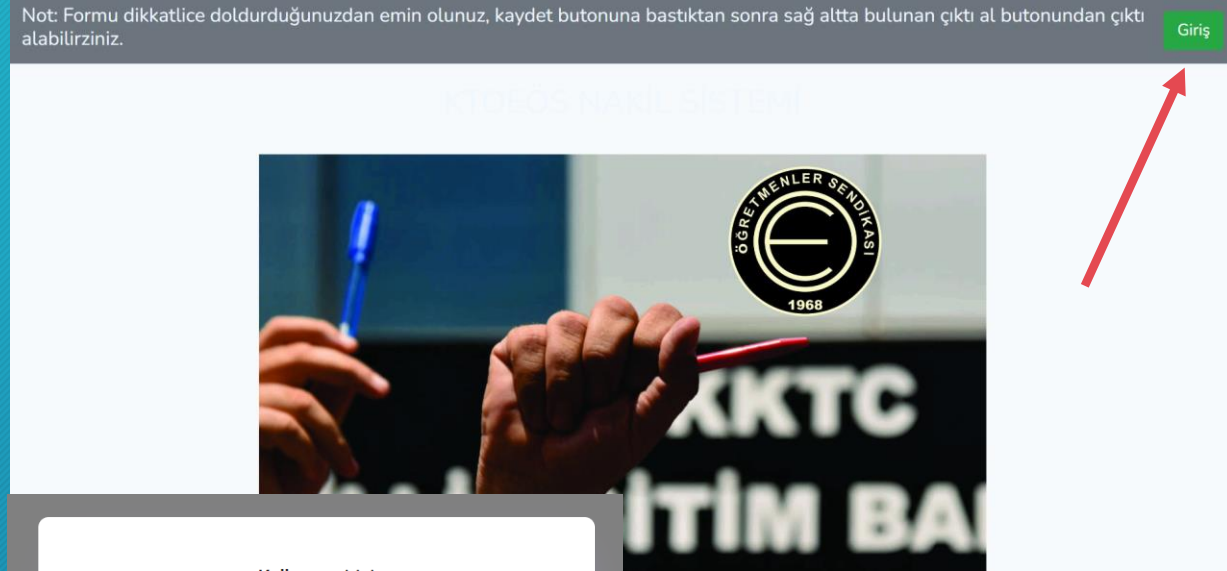

Kullanıcı girişi

Kullanıcı Adı

Şifre

Giriş

ONLINE NAKİL BAŞVURULARI

EK-B

Orta Öğretim Kurumlarındaki Öğretmenler için Yer Değiştirme Bildirim Formu

Adı ve Soyadı	Medeni durumu:	Çocuk sayısı/Yaşı:
<input type="text"/>	<input type="text"/>	<input type="text"/>
Kimlik no:	E-posta:	Adres:
<input type="text"/>	<input type="text"/>	<input type="text"/>
Cep tel no:		
<input type="text"/>		

Öğretmen bilgileri

Öğretmenliğe ilk atanma branşı ve sonrasında alınan branşları:

1	<input type="text"/>	Öğretmenliğe tayin tarihi (ilk atanma tarihi):
		<input type="text" value="gg.aa.yyyy"/> <input type="text"/>
2	<input type="text"/>	Kadrosunun bulunduğu okul 1: <input type="text" value="-- Okul Seçiniz --"/>
3	<input type="text"/>	Kadrosunun bulunduğu okul 2: <input type="text" value="-- Okul Seçiniz --"/>
4	<input type="text"/>	Geçici ve Sözleşmeli olarak çalışıp çalışmadığı: <input type="radio"/> Evet <input type="radio"/> Hayır

YER DEĞİŞTİRME BİLGİLERİ

Aşağıdaki yerleşim birimleri içindeki öncelikli olarak yer değiştirmek istenilen on okul tercih sırasına göre seçilebilir.

1. Bölge Seç:	2. Bölge Seç:	3. Bölge Seç:
<input type="text" value="-- Bölge Seç --"/>	<input type="text" value="-- Bölge Seç --"/>	<input type="text" value="-- Bölge Seç --"/>
Tercih 1: <input type="text" value="-- Okul Seçiniz --"/>	Tercih 1: <input type="text" value="-- Okul Seçiniz --"/>	Tercih 1: <input type="text" value="-- Okul Seçiniz --"/>
Tercih 2: <input type="text" value="-- Okul Seçiniz --"/>	Tercih 2: <input type="text" value="-- Okul Seçiniz --"/>	Tercih 2: <input type="text" value="-- Okul Seçiniz --"/>
Tercih 3: <input type="text" value="-- Okul Seçiniz --"/>	Tercih 3: <input type="text" value="-- Okul Seçiniz --"/>	Tercih 3: <input type="text" value="-- Okul Seçiniz --"/>
Tercih 4: <input type="text" value="-- Okul Seçiniz --"/>	Tercih 4: <input type="text" value="-- Okul Seçiniz --"/>	Tercih 4: <input type="text" value="-- Okul Seçiniz --"/>
Tercih 5: <input type="text" value="-- Okul Seçiniz --"/>	Tercih 5: <input type="text" value="-- Okul Seçiniz --"/>	Tercih 5: <input type="text" value="-- Okul Seçiniz --"/>
Tercih 6: <input type="text" value="-- Okul Seçiniz --"/>	Tercih 6: <input type="text" value="-- Okul Seçiniz --"/>	Tercih 6: <input type="text" value="-- Okul Seçiniz --"/>
Tercih 7: <input type="text" value="-- Okul Seçiniz --"/>	Tercih 7: <input type="text" value="-- Okul Seçiniz --"/>	Tercih 7: <input type="text" value="-- Okul Seçiniz --"/>
Tercih 8: <input type="text" value="-- Okul Seçiniz --"/>	Tercih 8: <input type="text" value="-- Okul Seçiniz --"/>	Tercih 8: <input type="text" value="-- Okul Seçiniz --"/>
Tercih 9: <input type="text" value="-- Okul Seçiniz --"/>	Tercih 9: <input type="text" value="-- Okul Seçiniz --"/>	Tercih 9: <input type="text" value="-- Okul Seçiniz --"/>
Tercih 10: <input type="text" value="-- Okul Seçiniz --"/>	Tercih 10: <input type="text" value="-- Okul Seçiniz --"/>	Tercih 10: <input type="text" value="-- Okul Seçiniz --"/>

Kaydet





SIKÇA SORULAN SORULAR

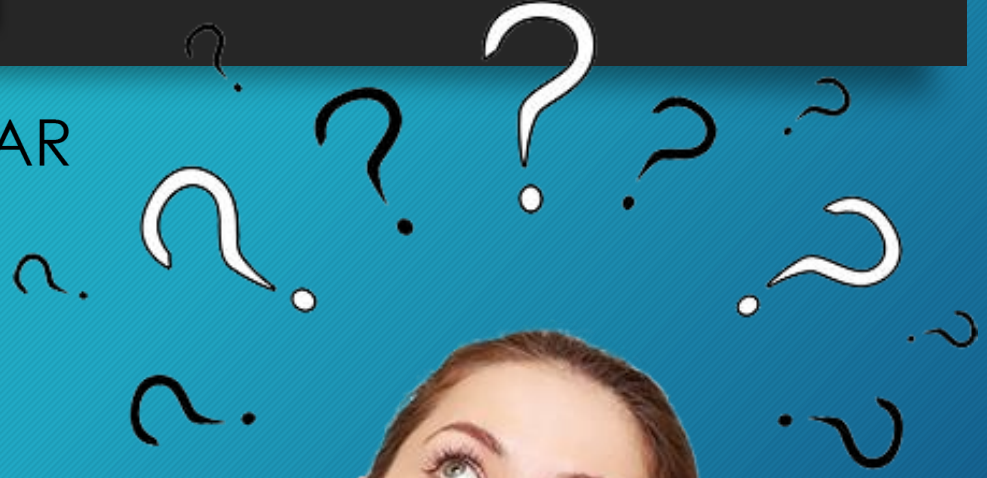



SIKÇA SORULAN SORULAR

✓ 1. NAKİL SORULAN OKULU RED

EDERSEM/ KABUL EDERSEM BEKLEME

SIRASINDAN DÜŞER MİYİM?



SIKÇA SORULAN SORULAR

**✓ 2. NAKİL ÇALIŞMALARI ESNASINDA, NAKİL
SORULAN OKULDAN DAHA ÖNDEKİ BİR OKUL
TERCİHİM ÇIKARSA TEKRAR SORULUR MU?**



SIKÇA SORULAN SORULAR

✓ **3. YARIM NAKİL ALIRSAM NE OLUR?**



SIKÇA SORULAN SORULAR

✓ **4. YENİ AÇILACAK OLAN**

OKULLARDA SIRALAMA VE NAKİL

NASIL OLUR?



SIKÇA SORULAN SORULAR

✓ **5. ATANMA TARİHİMİZ AYNI**

OLMASINA RAĞMEN, NİÇİN BENİM

ÖNÜMDEDİR?

21-20	Damla Doktorođlu Gaziođlu	1.B.	17.09.2007	İKO	BEAL16	TMK18			
22-21	Milüfer Durukal	1.B.	22.09.2017	HSİK	TMK19	BEAL17	20TFL6	ŞHRO3	ASO3
23-22	Akile Biçentürk	2.B.	22.09.2017	LYL	TMK20	BEAL18	20TFL7		
24-23	İpek Koruer Kanioglu	1.B.	06.11.2017	HSİK	BEAL19	ŞHRO2	TMK21	20TFL8	ASO2
25-24	Nermin Mollaođlu Nereli	1.B.	09.10.1998	BEAL	TMK22				
26-25	Mine Osmanlılar	1.B.	22.10.2018	EL	TMK23	20TFL9	BEAL20		
27-26	Ali Gümüřay	2.B.	22.10.2018	LYL	TMK24	BEAL21	20TFL10		
28-27	Aydın Avkan Iřın	3.B.	22.10.2018	BL	TMK25	BEAL22			
29-28	Aysu Aktunç	1.B.	12.11.2018	HSİK	TMK26	BEAL23			
30-29	Seda Ađırman Açık	1.B.	17.12.2018	HSİK	BEAL24	20TFL11	TMK27	ŞHRO4	ASO4
31-30	Tađmaç Behiç Kinsiz	1.B.	25.09.2019	HSİK	İKO4	BEAL25	AML1	TMK28	20TFL12
32-31	Hülya Saygınel	1.B.	04.10.2019	LGL	İKO5	BO1	ASO5	ŞHRO5	LTL3

WWW.KTOEOS.ORG WEB SİTEMİZDE NAKİLLER BÖLÜMÜ VE DUYURULAR



ÖĞRETMENLER SENDİKASI
1968

KIBRIS TÜRK ORTA EĞİTİM ÖĞRETMENLER SENDİKASI
CYPRUS TURKISH SECONDARY EDUCATION TEACHERS' UNION

Ana Sayfa Sendikamız ▾ Nakiller Bilgi-Belge ▾ Videolar ▾ Mevzuat ▾ Yayınlar ▾ Bildiriler Haberler ▾ Duyurular ▾ İletişim 🔍

Ana Sayfa > Nakiller

NAKİLLER

Akademik Çalışma Takvimi Aylık e-Bülten Basın Bildirileri Diş Temas Raporları Duyurular Etkinliklerimiz Formlar ▾ SON ▾



ÖĞRETMENLER SENDİKASI
1968

KIBRIS TÜRK ORTA EĞİTİM ÖĞRETMENLER SENDİKASI
CYPRUS TURKISH SECONDARY EDUCATION TEACHERS' UNION

NAKİLLER

DUYURU

**2023-2024 Öğretim Yılı
Öğretmenlerin İtirazları Sonucu
Olusan ve Kesinlesen Yer**



ÖĞRETMENLER SENDİKASI
1968

KIBRIS TÜRK ORTA EĞİTİM ÖĞRETMENLER SENDİKASI
CYPRUS TURKISH SECONDARY EDUCATION TEACHERS' UNION

NAKİLLER

DUYURU

**GOÖD ve MTÖD 2023-2024 Yer
Değiştiren Öğretmenlerin Listesi ve**